寧波日報

縣商會啓事

徐文星謹辭被選靈塔鎮長啓事

債券被焚作廢聲明

謝春明

律師 甬江電影院暨經理張堯年 常年法律顧問

鄞縣律師公會

李家洋 徐桂興警告逃妻傅蘭英啓事

新海綱布告

奉化縣政府公告

大華輪船 開往溫州

受買山地 警明

二區旅善後救濟總署浙江第一工作大隊

選舉辦事處

奉化縣政府公告

江蘇輪船 直放上海

新開 福甯木行 專運福建省 杉木杉板

雙魚牌 商標

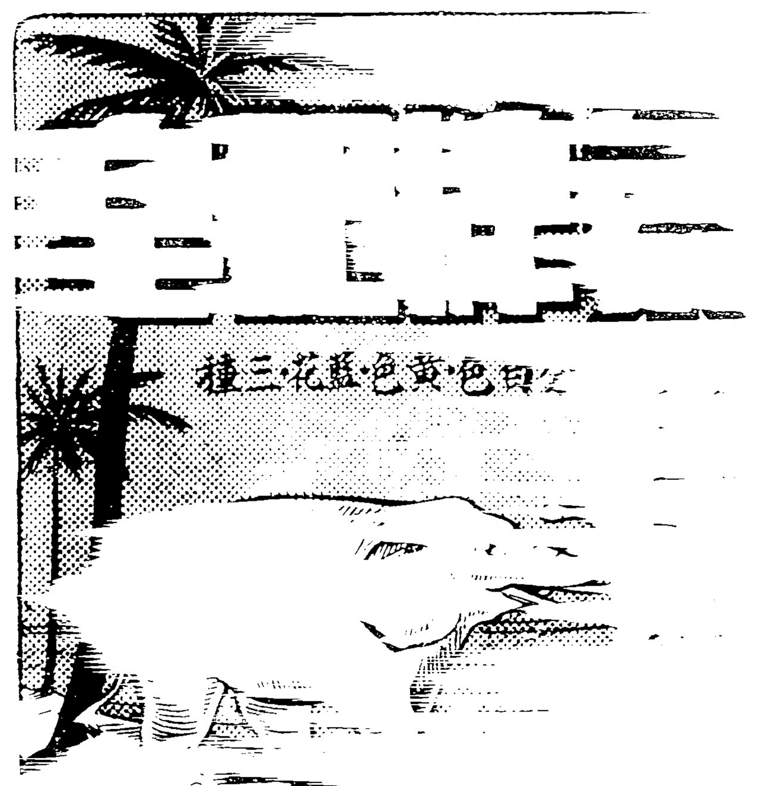

有到

華象商輪

正章洗染商店

小寶寶

富記 天然舞臺

寧波的美猴王

立院召開臨時會議

質詢處理學潮辦法

孫科主席 ... 報告 ... 並答詢

朱部長答復詢問

國府改革經濟計劃

黃金配給價格問題正在研究

劉攻芸否認外匯將自由結匯

經會昨第二次會議

稱印英亦應選...

週內開始運輸 對外救濟物資

...會閉幕

愛國...校運

領袖...

...蘇聯合作

...對日和約

協助四川建設

中國銀團籌劃投資

農部劃定督導區

發展小型農田水利

明日可...

增援國軍抵達前線
痛殲反擊四平匪部

國北線匪兵
約在一萬六千名

慈北兜剿股匪
獲匪嫌十二名

擴大八綏靖區

第一屆參議會
明日開幕

省府派鄭小隱出席指導
昨已收到提案二十五件

全縣發起敬師運動
籌款慰勞寄中教師

利事業推行案。辦法：原案徵收事業各大業負担二斤，小業負担一斤。

東錢湖第一期修濬工程

社會一

舉行第四次會議

三 諵源並收
馬復...

節將莊

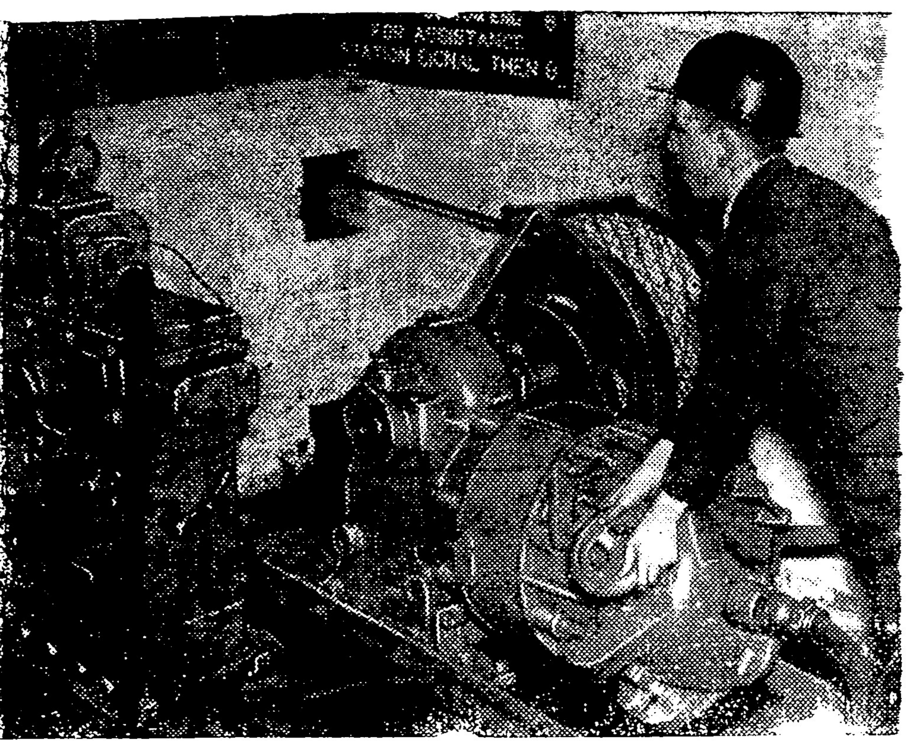

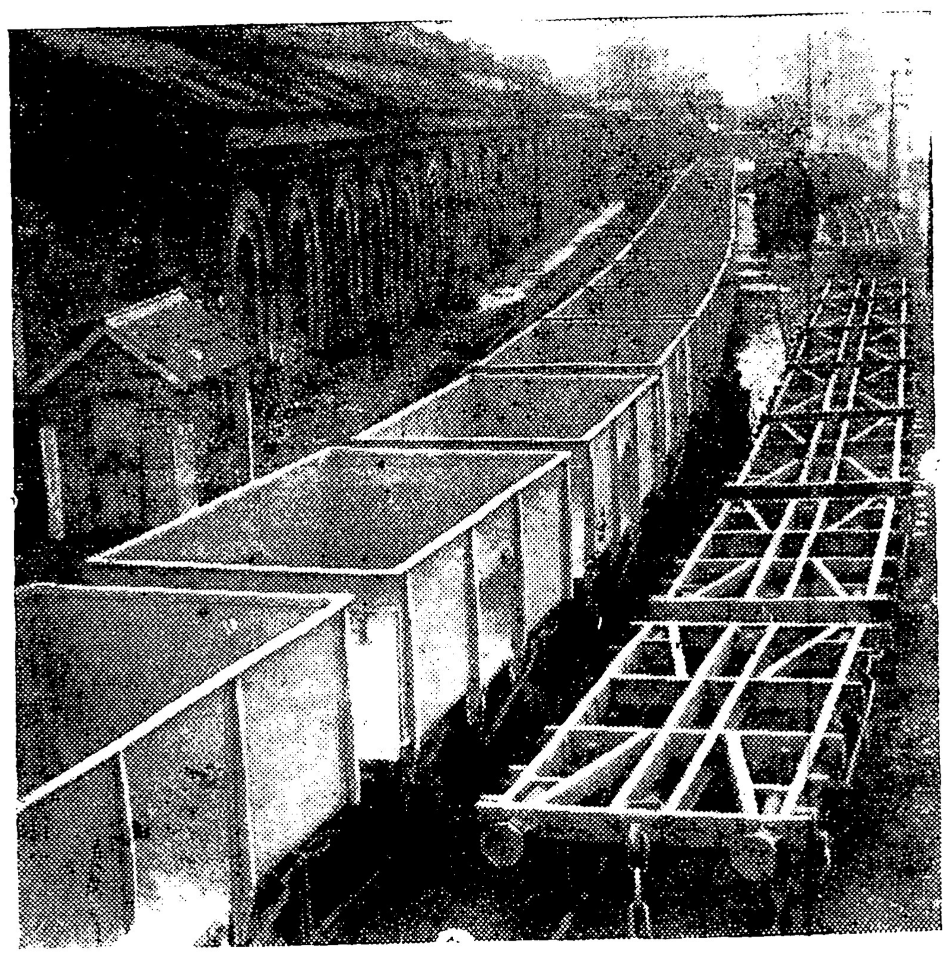

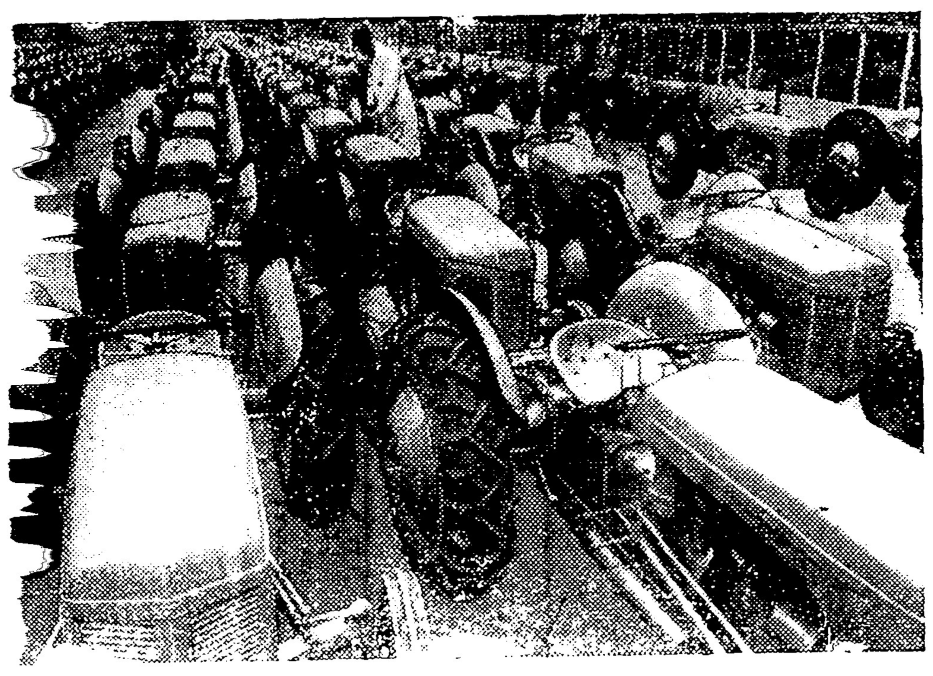

香佛爾德拖器

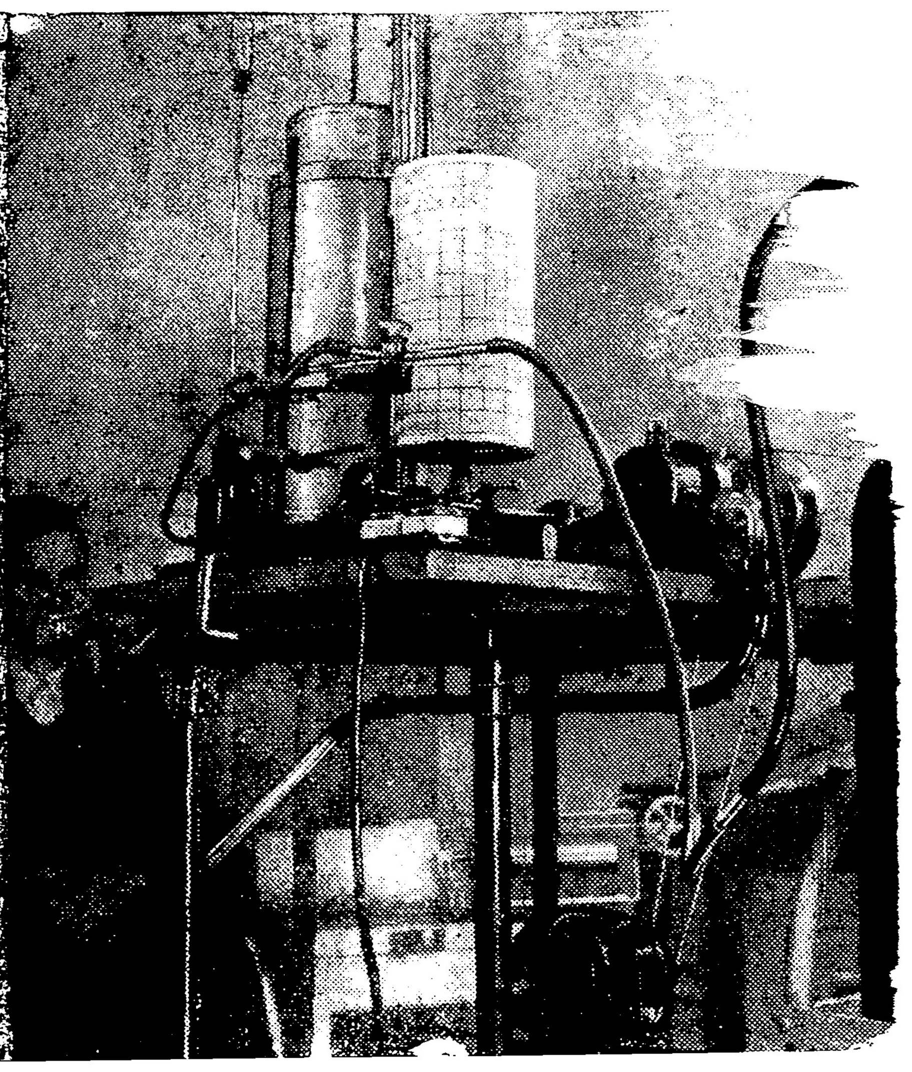

英國工...

農場用車

一種農場用... 收... 糧... 戰時之... 製造中... 一萬... 此種... 機件... 合鋼鑄特製而成... 指示制器... 其產額將... 工廠中製就之...

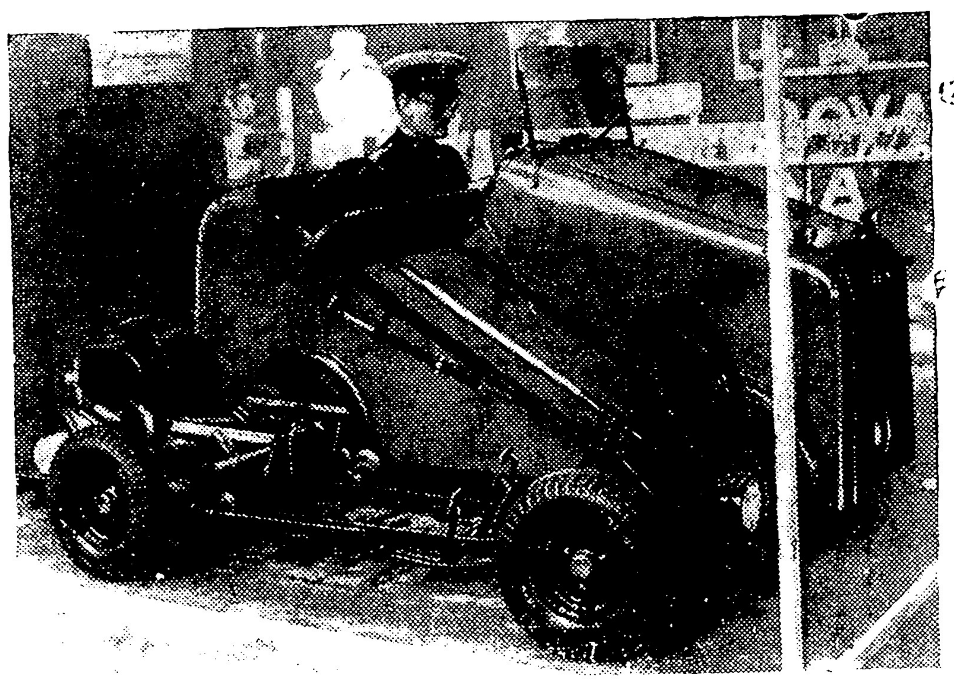

今殘廢者...

英國軍隊最近在倫敦開了一個展覽會，... 一個有趣的特製品，為殘廢者而製造的... 其構造特殊，可供... 該車之全貌

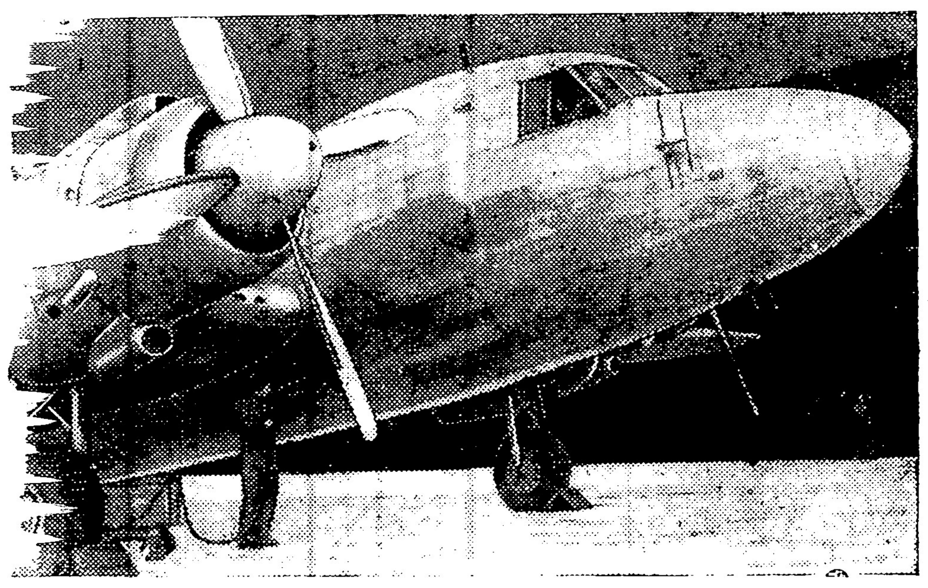

工商經濟

棉紗...

洋花仍不...

花五穩

疋貨

四君子金印嗶嘰（疋）三十...

錦雞士林九十三萬元，大誠被面八百八十萬。

民光電影院

甬江電影院

放映時間：夏令鐘點 三時 七時 九時

天天日夜隆重獻

世界大戲院

京劇場

蘭江戲院

斬經堂